

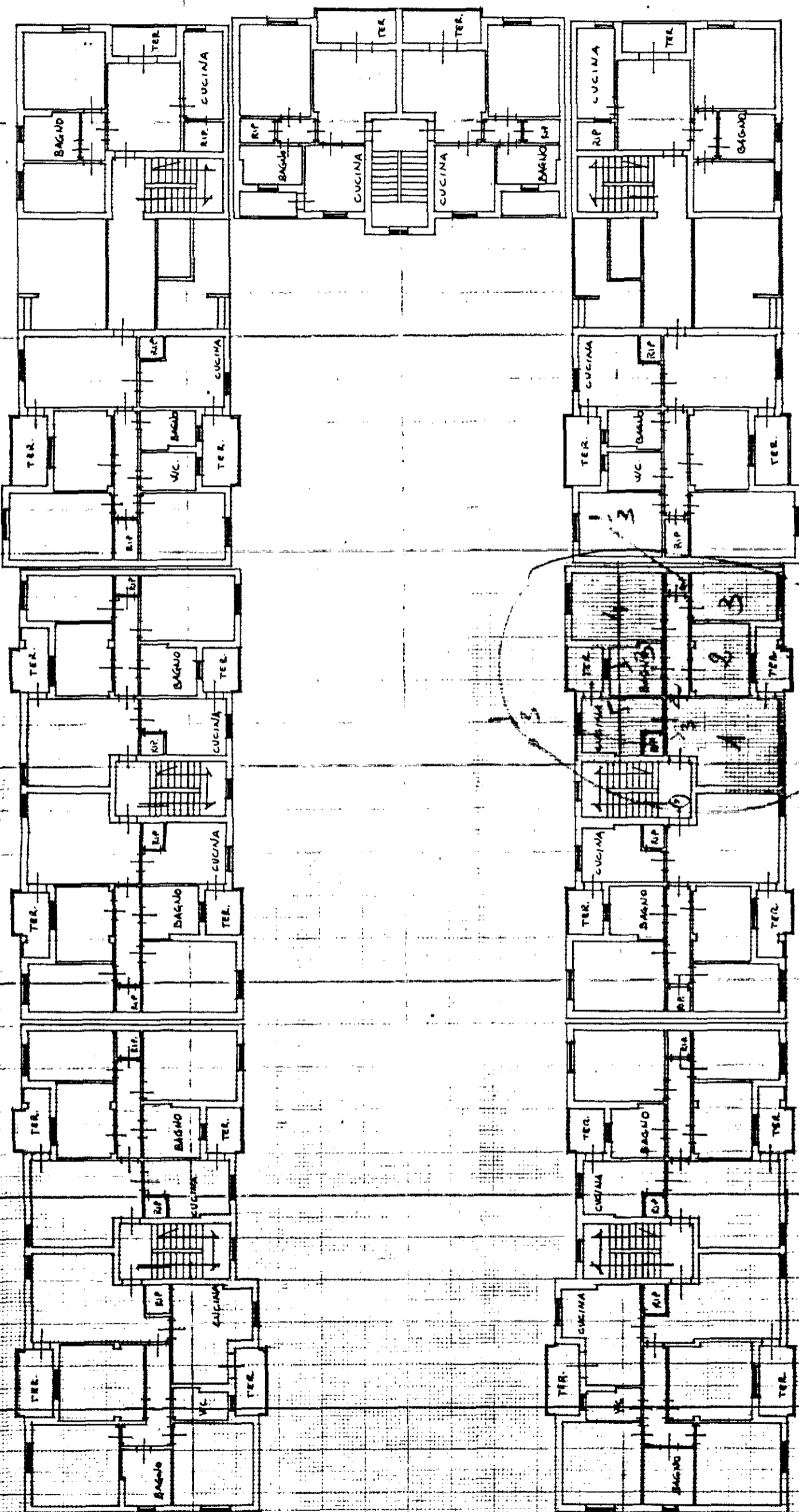

MINISTERO DELLE FINANZE
DIREZIONE GENERALE DEL CATASTO E DEI S.E.T.T.B.E.
CATASTO EDILIZIO URBANO (MDL 19-4-1989, n. 662)



Planimetria di u.l.u. in Comune di PONTEDERA via P. NEUNI



ORIENTAMENTO

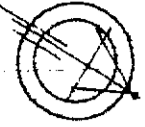

SCALA DI 1:200

RISERVATO ALL'UFFICIO



Compilata dal geom. Giacomo Pasquale

LEONCINI

Mod. 97 05 NOV. 1993

In data

la data

in data

in data

in data

Dichiarazione di N.C. Denuncia di variazione

Identificativi catastali

F. 13 sub 13

mapa 01

Comune di PONTEDERA (GR43) - Foglio: IP - Particella 1623 - Subalterno: 13

PIANO PRIMO 1/10